

0 10 20 50 100

SCALE TECTS
□ □ □ □ □

SCALE TECTS STUDIO

MEMBER

SENIOR : 9

FRESHMAN : 8



SENIOR : 9

- 5500415 นายธนวัฒน์ รักวิเศษ
- 5500098 นางสาวปิยนุช วิไลจิตเลิศ
- 5601244 นางสาวลักษคุณ ศรีประภา
- 5603522 นายวัชรินทร์ สมพงศ์
- 5402085 นายคมสัน มงคลพิเศษ
- 5601245 นางสาวรักชฎาธาร สุภานันท์
- 5607112 นางสาวกรรณิการ์ ไชยยา
- 5603186 นายกนต์ธร หมวดทองอ่อน
- 5700823 นายชาญวิทย์ รุ่งรำพรรณ

หัวหน้า



ที่ปรึกษา



ที่ปรึกษา

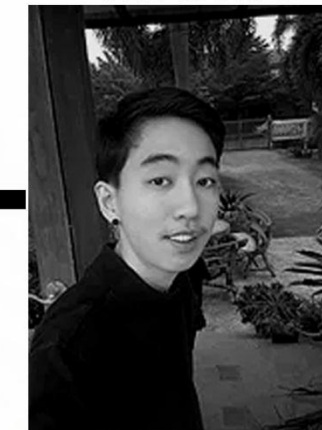

ประธานงาน



ดำเนินงาน



ดำเนินงาน



ดำเนินงาน



ดำเนินงาน



ดำเนินงาน



Management

แผนการดำเนินงาน

First Week

- รับทราบโปรเจกที่จะดำเนินการในช่วงครึ่งเทอมหลัง ภายใต้หัวข้อ “ Real Estate Project ” (ARC 429 & 476)
- เข้าพบอาจารย์ที่ปรึกษา และ รับฟังคำแนะนำ (ARC429)

Week 2

- นำเสนอข้อมูล แนวทางการพัฒนาโปรเจก (เดิม) (ARC476)
- มีการปรับเปลี่ยนแผนงานอย่างกระทันหัน (ARC429) โดยสามารถเลือกได้ว่า จะทำโปรเจกเดิม หรือ โปรเจกใหม่
- สรุปรูปทำโปรเจกเดิมต่อ (ARC429)
- รับฟังคำแนะนำ จากอาจารย์ติไซค์ (ARC429)

Week 3

- ร่วมประชุมกับอาจารย์ที่ปรึกษา ถึงความคืบหน้าโปรเจก และ รับทราบคำสั่งใหม่ (ARC476)
- มีการปรับเปลี่ยนแผนงานอย่างกระทันหันโดยสรุปว่า จำเป็นต้องทำโปรเจกใหม่ และ เริ่มค้นหาข้อมูลใหม่
- สืบค้นข้อมูล และ นำความคิดมาเสนอต่ออาจารย์ (ARC429)

Week 4

- มาประชุมความคืบหน้าของโปรเจกใหม่ (ARC476)
- นำชุดข้อมูลที่หามาได้ มาตรวจสอบอีกครั้งกับอาจารย์ที่ปรึกษา และเริ่มแจกแจงงาน (ARC429)

Week 5

- ประชุมความคืบหน้าของโปรเจกใหม่ (ARC476)
- นำแนวคิดการออกแบบ เสนออีกครั้งกับอาจารย์ที่ปรึกษา และ แบ่งงานกับสมาชิกในออฟฟิส (ARC429)

FRESHMAN : 8

5901778 นายชนิสร บึงไกร

5901780 นายอติวิทย์ ธีญญะผล

5902123 นายปรัตถกร แก้วประโคน

5902774 นางสาวนริศรา อินนุพัฒน์

5903557 นางสาวศุภิสรา ช่วยภูมิ

5903535 นางสาวจิตสุภา พูลแก้ว

5903901 นางสาวสกาวิรัตน์ กองสินแก้ว

5904143 นางสาวพัชรพร โพธิ์สอาด

ข้อมูลพื้นฐาน

ดูตัวอย่างงานออกแบบ

surrounding model

5901778 นายชนิสร บึงไกร

ข้อมูลพื้นฐาน เกี่ยวกับพื้นที่สีเขียวภายในเมืองเอกว่ามีกี่สถานที่
ช่วยหาตัวอย่างรูปแบบอาคารที่เป็นประเภทที่พักอาศัยรวมที่น่าสนใจ
ช่วยพื้ตัดSurrounding model



5901780 นายอติวิทย์ ธีญญะผล

ข้อมูลพื้นฐาน เกี่ยวกับเรื่องรถไฟฟ้าสายสีแดงในอนาคต
ช่วยหาตัวอย่างรูปแบบอาคารที่เป็นประเภทที่พักอาศัยรวมที่น่าสนใจ
ช่วยพื้ตัดSurrounding model



5902123 นายปรัตถกร แก้วประโคน

ข้อมูลพื้นฐาน เกี่ยวกับจำนวนสถานศึกษาที่อยู่ภายในเมืองเอก
ช่วยหาตัวอย่างรูปแบบอาคารที่เป็นประเภทที่พักอาศัยรวมที่น่าสนใจ
ช่วยพื้ตัดSurrounding model



FRESHMAN : 8

5901778 นายชนิสร บึงไกร
5901780 นายอดิวิทย์ ธัญญะผล
5902123 นายปรัตถกร แก้วประโคน
5902774 นางสาวนริศรา อินนุพัฒน์
5903557 นางสาวศุภิสรา ช่วยภูมิ
5903535 นางสาวจิตสุภา พูลแก้ว
5903901 นางสาวสกาวรรัตน์ กองสินแก้ว
5904143 นางสาวพัชรพร โพธิ์สอาด

ข้อมูลพื้นฐาน

ตัวอย่างงานออกแบบ

surrounding model

5902774 นางสาวนริศรา อินนุพัฒน์

ข้อมูลพื้นฐาน เกี่ยวกับจำนวนประชากรนคร.อินเตอร์ภายในมหาลัย
ช่วยหาตัวอย่างรูปแบบห้องพัก ที่จะนำมาใช้ออกแบบ
ช่วยพื้ตัดSurrounding model



5903557 นางสาวศุภิสรา ช่วยภูมิ

ข้อมูลพื้นฐาน เกี่ยวกับเมืองเอก
ช่วยหาตัวอย่างรูปแบบห้องพัก ที่จะนำมาใช้ออกแบบ
ช่วยพื้ตัดSurrounding model



5903535 นางสาวจิตสุภา พูลแก้ว

ข้อมูลพื้นฐาน เกี่ยวกับบทบาทปัจจุบันของเมืองเอก
ช่วยหาตัวอย่างรูปแบบอาคารที่เป็นประเภทที่พักอาศัยรวมที่น่าสนใจ
ช่วยพื้ตัดSurrounding model



FRESHMAN : 8

5901778 นายชนิสร บึงไกร
5901780 นายอติวิทย์ รัญญะผล
5902123 นายปรัตถกร แก้วประโคน
5902774 นางสาวนริศรา อินนุพัฒน์
5903557 นางสาวศุภิสรา ช่วยภูมิ
5903535 นางสาวจิตสุภา พูลแก้ว
5903901 นางสาวสกาวัฒน์ กองสินแก้ว
5904143 นางสาวพัชรพร โพธิ์สอาด

ข้อมูลพื้นฐาน

ดูตัวอย่างงานออกแบบ

surrounding model

5903901 นางสาวสกาวัฒน์ กองสินแก้ว

ข้อมูลพื้นฐาน เกี่ยวกับเมืองเอก
ช่วยหาตัวอย่างรูปแบบห้องพัก ที่จะนำมาใช้ออกแบบ
ช่วยพื้ตัดSurrounding model



5904143 นางสาวพัชรพร โพธิ์สอาด

ข้อมูลพื้นฐาน เกี่ยวกับผังสี และข้อกำหนดการใช้พื้นที่
ช่วยหาตัวอย่างรูปแบบห้องพัก ที่จะนำมาใช้ออกแบบ
ช่วยพื้ตัดSurrounding model



ปัญหาที่พบ และวิธีแก้ไขปัญหา

ปัญหาที่พบ	วิธีแก้ไขปัญหา
<ul style="list-style-type: none">● สมาชิกไม่กล้าที่จะเผชิญหน้าหรือเถียงกัน ในประเด็นเวลาเกิดปัญหางาน● ในระยะแรกเริ่ม ระบบในการติดต่อสื่อสาร ระหว่างกันภายในทีมยังไม่มีประสิทธิภาพ	<ul style="list-style-type: none">● สดท้ายต้องหันหน้าเข้าหากัน และพูดคุยกัน ในประเด็นปัญหาที่เกิดขึ้น เพื่อให้ดำเนินงานต่อไปได้● มีผู้ประสานงาน เพื่อเป็นตัวแทนคอยติดตาม งานภายในทีม